



LAUDO CAUTELAR : DJB6I24



DADOS DO CLIENTE

Nome: PARTICULAR

CPF/CNPJ: 0

Telefone:

E-mail:



DADOS DO VEÍCULO

Marca: JEEP

Modelo: COMPASS LIMITED TF

Ano Fab. / Modelo: 2023 / 2023

Cor: PRETA

Placa: DJB6I24

Município: LIMEIRA-SP

Combustível: ALCOOL/GASOLINA

KM: 51.608

COMPARATIVO DOS AGREGADOS

TIPO	Nº NA PESQUISA	Nº NO DOCUMENTO	Nº NO VEÍCULO	
Chassi	98867516MPKM09232	98867516MPKM09232	98867516MPKM09232	✓
Motor	463536590309584	463536590309584	463536590309584	✓
Câmbio				



ANÁLISE DOS ITENS

1 - CONDIÇÃO DA NUMERAÇÃO DO CHASSI

✓ 100 - DENTRO DOS PADRÕES DO FABRICANTE

2 - CONDIÇÃO DA NUMERAÇÃO DO MOTOR

✓ 200 - DENTRO DOS PADRÕES DO FABRICANTE

3 - CONDIÇÃO DA NUMERAÇÃO DO CÂMBIO

✓ 300 - DENTRO DOS PADRÕES DO FABRICANTE

4.2 - CONDIÇÃO DA ETIQUETA VIS - BATENTE DA PORTA

✓ 421 - ORIGINAL / DENTRO DOS PADRÕES DO FABRICANTE

4.3 - CONDIÇÃO DA ETIQUETA VIS - COMPARTIMENTO DO MOTOR

✓ 431 - ORIGINAL / DENTRO DOS PADRÕES DO FABRICANTE

7.1 - CONDIÇÕES DA PLACA DIANTEIRA

✓ 710 - PLACA E TARJETA EM CONFORMIDADE

7.2 - CONDIÇÕES DA PLACA TRASEIRA

✓ 720 - PLACA E TARJETA EM CONFORMIDADE

9.1 - REGISTRO E HISTÓRICO DE LEILÃO / SINISTRO / ROUBO E FURTO

✓ 901 - NENHUM REGISTRO ENCONTRADO



FOTOS

DIANTEIRA



TRASEIRA



EXTRA



EXTRA



GRAVAÇÃO DOS VIDROS



GRAVAÇÃO DOS VIDROS



GRAVAÇÃO DOS VIDROS



GRAVAÇÃO DOS VIDROS



GRAVAÇÃO DOS VIDROS



GRAVAÇÃO DOS VIDROS



PAINEL



HODÔMETRO

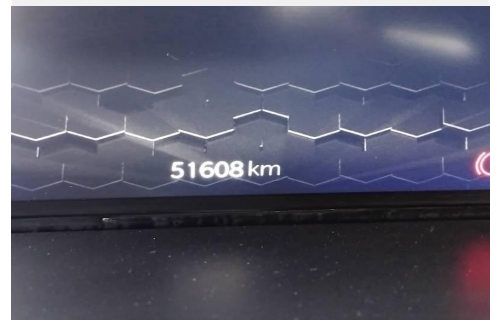

ETIQUETAS ETAS (MOTOR E

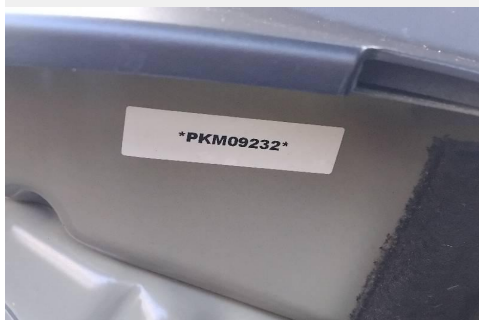

ETIQUETAS ETAS (MOTOR E



CHASSI



COMPARTIMENTO DO MOTOR

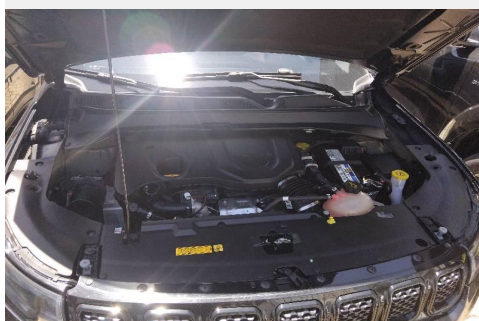

MOTOR



PORTA MALAS



ESTEPE



LONGARINA 1



LONGARINA 2



ANÁLISE ESTRUTURAL

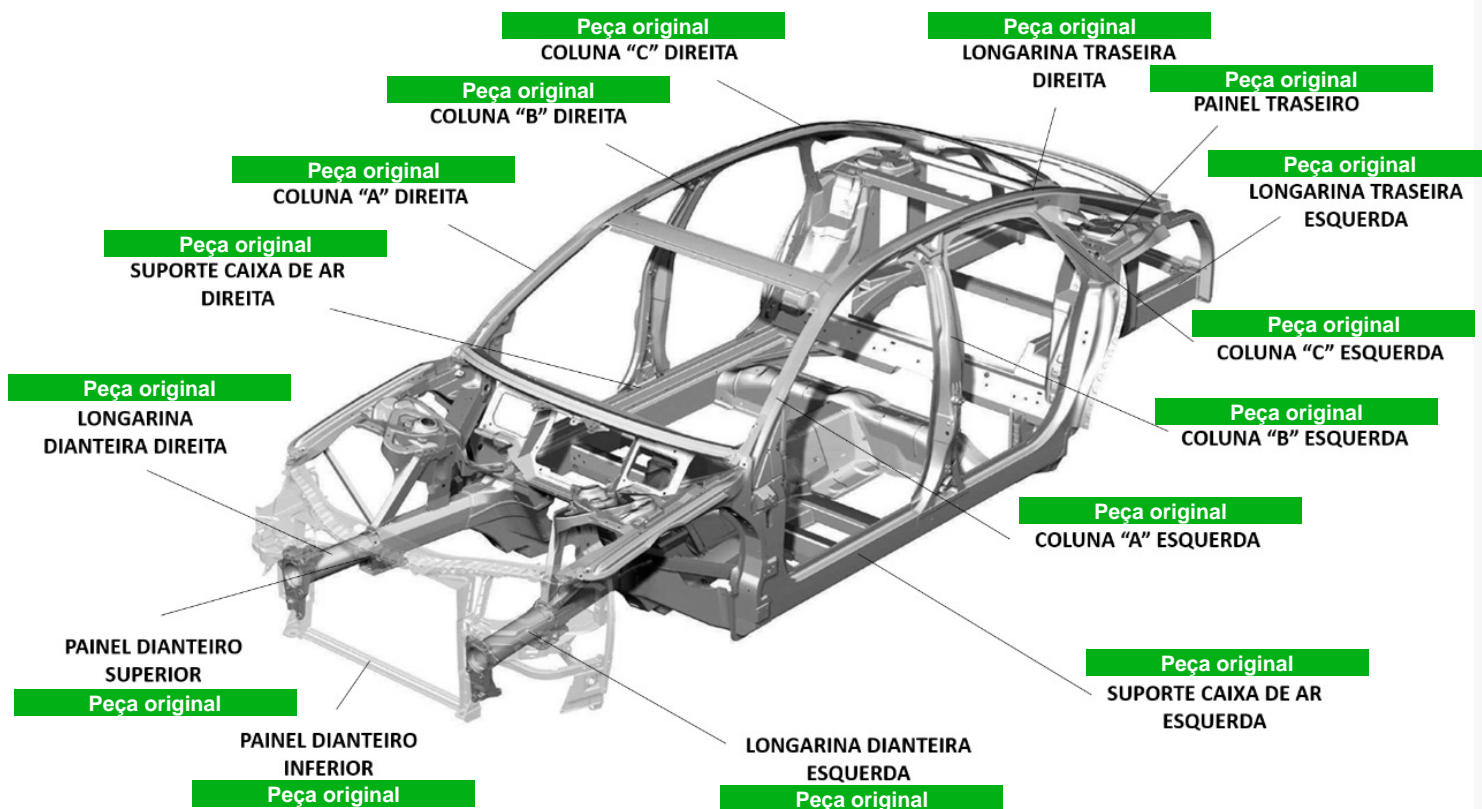

OBSERVAÇÕES

VEÍCULO BLINDADO

VAMPRE PERICIAS E VISTORIAS AUTOMOTIVA LTDA**CNPJ:** 22.170.576/0001-30**Telefone:** (19) 3713-2412**Endereço:** Avenida Doutor Fabricio Vampre, 200
Jardim Piratininga - Limeira/SP

RAFAEL RODRIGUES LOPES
Vistoriador

O presente Laudo Veicular possui caráter particular, analítico e informativo do veículo objeto de exame e não substitui em hipótese alguma eventual Perícia Oficial do Instituto de Criminalística. A sua validade restringe-se ao exato momento de realização de exames, em razão do que a VESTIGIUS VISTORIAS AUTOMOTIVAS não se responsabiliza por quaisquer modificações, alterações e/ou substituições posteriores realizadas no veículo, especialmente aquelas que impliquem nos componentes Chassi, Motor ou Câmbio e suas respectivas numerações identificadoras. Ademais, não nos responsabilizamos por eventuais restrições internas que o veículo acima identificado possa ostentar nos bancos de dados das CIAS de Seguros, bem como por restrições não informadas ao banco de dados da FENASEG. Por fim, a VESTIGIUS VISTORIAS AUTOMOTIVAS, por utilizar somente critérios de reprovação que são amparados em legislação, deixa ao solicitante do serviço a decisão pela aquisição do veículo vistoriado, tendo por base as observações lançadas no respectivo laudo que, apesar de implicar em possível desvalorização do veículo ou em hipóteses para não aprovação em companhias de seguro, não foram utilizadas para o resultado final do laudo que lhe foi entregue, uma vez que desprovidas de amparo legal.

**INFORMAÇÃO USADA NA CONSULTA: DJB6I24**

DATA DA PESQUISA: 20/10/2025



11:27:34



DATA DA IMPRESSÃO: 21/10/2025



12:44:41

**RESTRIÇÕES**

INDÍCIO DE SINISTRO



COMUNICAÇÃO DE VENDA



ROUBO E FURTO



VENDA DIRETA



LEILÃO



REMARKETING



DUPLICIDADE DE MOTOR



CHASSI REMARCADO



RENAJUD

**OUTROS ALERTAS****BASE ESTADUAL**ANO FABRICAÇÃO: **2023**MARCA / MODELO: **JEEP/COMPASS LIMITED TF**COMBUSTÍVEL: **ALCOOL/GASOLINA**TIPO VEÍCULO: **CAMIONETA**ANO MODELO: **2023**COR: **PRETA**ESPÉCIE: **MISTO**CATEGORIA: **PARTICULAR****FICHA TÉCNICA**PASSAGEIROS: **5**CILINDRADAS: **1332**CAPAC. DE CARGA: **0,4**QTD. DE EIXOS: **2**PROCEDÊNCIA: **NACIONAL**POTÊNCIA: **185**CMT/PBT: **1,98/1,98****FICHA CADASTRAL**DATA EMISSÃO CRV: **2023-05-12**MUNICÍPIO PLACA: **LIMEIRA-SP**CHASSI: **98867516MPKM09232**TIPO CHASSI: **NORMAL**DT LICENCIAMENTO: **2025**RENAVAM: **1335807958**SITUAÇÃO VEÍCULO: **EM_CIRCULACAO****AGREGADOS (ESTADUAL)**

CAIXA DE CÂMBIO:

Nº MOTOR:

463536590309584**AGREGADOS (FÁBRICA)**

CAIXA DE CÂMBIO:

Nº MOTOR:

463536590309584CARROCERIA: **93700367****RESTRIÇÕES (ESTADUAL)**BLOQUEIO FURTO: **NADA CONSTA**BLOQUEIO: **NADA CONSTA**ADMINISTRATIVA: **BLINDADO**TRIBUTÁRIA: **BENEFICIO_TRIBUTARIO**JUDICIAL: **NADA CONSTA**FINANCEIRA: **NADA CONSTA**RENAJUD: **NADA CONSTA**

RESTRIÇÕES (NACIONAL)

RESTRIÇÃO 1:	BLINDADO	RESTRIÇÃO 2:	BENEFICIO_TRIBUTARIO
RESTRIÇÃO 3:	SEM RESTRICAO	RESTRIÇÃO 4:	SEM RESTRICAO

MULTAS/DÉBITOS

DETRAN:	INDISPONÍVEL	MUNICIPAIS:	INDISPONÍVEL
DER:	INDISPONÍVEL	POL. ROD. FEDERAL:	INDISPONÍVEL
DERSA:	INDISPONÍVEL	RENAINF:	INDISPONÍVEL
CETESB:	INDISPONÍVEL	IPVA:	INDISPONÍVEL
DPVAT:	INDISPONÍVEL	MULTAS:	INDISPONÍVEL
LICENCIAMENTO:	INDISPONÍVEL		

INSPEÇÃO AMBIENTAL

NAO CONSTA INSPECAO AMBIENTAL

PROPRIETÁRIO(S)

PROPRIETÁRIO ATUAL:	JARI PARTICIPACOES LTDA
PROPRIETÁRIO ANTERIOR:	

COMUNICAÇÃO DE VENDA

NAO CONSTA COMUNICACAO DE VENDAS

GRAVAME

FINANCEIRA:	NADA CONSTA
-------------	-------------

INTENÇÃO RESTRIÇÃO FINANCEIRA

NÃO CONSTA INTENÇÃO DE RESTRIÇÃO FINANCEIRA

BASE AGREGADOS (DADOS FABRIL)

PLACA:	DJB6I24	CHASSI:	98867516MPKM09232
MARCA/MODELO:	JEEP/COMPASS LIMITED TF	ANO FAB/MODELO:	2023/2023
COR:	Preta	COMBUSTÍVEL:	Alcool / Gasolina
TIPO DE VEÍCULO:	Camioneta	ESPÉCIE:	Misto
MUNICÍPIO / UF:	LIMEIRA / SP	UF ORIGEM:	SP

INFORMAÇÕES TÉCNICAS

MOTOR:	463536590309584	POTÊNCIA:	185
CAMBIO:		CAP. MAX. TRAÇÃO:	238.0
CILINDRADAS:	1332	TIPO CARROCERIA:	NAO APLICAVEL
SITUAÇÃO CHASSI:	N	SITUAÇÃO VEÍCULO:	S
NUMERO EIXOS:	2	PESO BRUTO TOTAL:	198.0
NUM. TERC. EIXO:		CAP. DE CARGA:	40.0
NUM. EIXO TRAS.:			

RESTRIÇÕES - NACIONAL (Cortesia)

COMUN. VENDA:	NÃO	ROUBO E FURTO:	NÃO
RENAINF (MULTAS):	NÃO	INDICADOR ALARME:	NÃO
RECALL:	NÃO	INDICADOR LEILÃO:	NÃO
RENAJUD:	NÃO		

OUTRAS RESTRIÇÕES

RESTRIÇÃO 1:	SEM RESTRICAO	RESTRIÇÃO 2:	SEM RESTRICAO
RESTRIÇÃO 3:	SEM RESTRICAO	RESTRIÇÃO 4:	SEM RESTRICAO

HISTÓRICO DE CSV

 **FORAM ENCONTRADOS 1 CSV EMITIDO(S)**

IDENTIFICAÇÃO: **011350894062023**

 **BAIXAR CSV**

RECALL

 **NENHUM RECALL PENDENTE ENCONTRADO.**

ROUBO E FURTO

 **NÃO EXISTE ALERTA DE ROUBO E FURTO ATIVO**

 **NÃO HÁ REGISTROS DE HISTÓRICO DE ROUBO E FURTO NAS BASES CONSULTADAS**

LEILÃO

 **NENHUM REGISTRO DE LEILÃO ENCONTRADO.**

INDÍCIO DE SINISTRO / INDENIZAÇÃO INTEGRAL (BASE HISTÓRICA)

 **NÃO FORAM ENCONTRADOS REGISTROS NAS BASES CONSULTADAS.**

ATENÇÃO: ESTAS INFORMAÇÕES SÃO INDICATIVAS E BASEADAS EM FONTES DE DADOS HISTÓRICAS. É FUNDAMENTAL REALIZAR UMA VISTORIA FÍSICA NO VEÍCULO PARA VERIFICAR QUALQUER EVIDÊNCIA DE ACIDENTES E SEUS POSSÍVEIS IMPACTOS.

OUTROS ALERTAS

 **FORAM ENCONTRADOS OUTROS ALERTAS!**

LAUDO MÉDIA MONTA / GRANDE MONTA / GNV / ALTERAÇÃO DE CARACTERÍSTICAS / SINISTRO RECUPERADO

OBSERVAÇÃO: VERIFIQUE O MOTIVO DA EMISSÃO DO CSV. ALGUNS CASOS PODEM INDICAR MÉDIA OU GRANDE MONTA.

TERMO DE CIÊNCIA DO CONTRATANTE

Estas informações são confidenciais e deverão ser utilizadas, única e exclusivamente, para orientação complementar das transações comerciais da empresa contratante (**VAMPRE PERICIAS E VISTORIAS AUTOMOTIVA LTDA**) desta pesquisa, responsabilizando-se civil e criminalmente por danos que ocasionar a terceiros, quando utilizadas em desacordo com a legislação em vigor. A responsabilidade da AutoSCORE limita-se a transmitir fielmente as informações sobre veículos automotores registrados em Bases de Dados públicas e privadas detentoras das informações.

As informações exibidas nesta consulta são as que se encontram disponíveis na data e hora da consulta nas Bases de Dados públicas ou privadas, cabendo ao contratante em caso de dúvida ou divergência, consultar diretamente o órgão competente. Para registros de leilão podem demorar até **40 dias para que a informação seja captada**.

O **Contratante** declara ter ciência que todas as informações prestadas no corpo desta consulta visam exclusivamente colaborar com o processo de averiguação de procedência do veículo, servindo apenas como uma ferramenta de análise prévia e não como elemento de decisão única para vistoria ou comercialização do veículo. O levantamento das informações veiculares via consulta eletrônica jamais pode substituir a consulta do órgão oficial especialmente pelo fato de que as informações podem ser acrescidas, modificadas ou retiradas de forma 'on-line' pelos órgãos públicos, instituições financeiras e seguradoras.

Declaro também que estou ciente que devo observar o CRLV do veículo para identificar possíveis restrições de sinistros ou acidentes do Detran que são apresentados na forma RESTRIÇÃO ou no próprio CRLV do veículo.