



LAUDO CAUTELAR : FNG9220



DADOS DO CLIENTE

Nome: PARTICULAR

CPF/CNPJ: 0

Telefone:

E-mail:



DADOS DO VEÍCULO

Marca: I

Modelo: VW GOLF GTI AB

Ano Fab. / Modelo: 2013 / 2014

Cor: PRATA

Placa: FNG9220

Município: CORDEIROPOLIS-SP

Combustível: GASOLINA

KM: 145.109

COMPARATIVO DOS AGREGADOS

TIPO	Nº NA PESQUISA	Nº NO DOCUMENTO	Nº NO VEÍCULO	
Chassi	WVWHE6AU0EW145732	WVWHE6AU0EW145732	WVWHE6AU0EW145732	✓
Motor	CHH020716	CHH020716	CHH020716	✓
Câmbio	Não Informado			



ANÁLISE DOS ITENS

1 - CONDIÇÃO DA NUMERAÇÃO DO CHASSI

✓ 100 - DENTRO DOS PADRÕES DO FABRICANTE

2 - CONDIÇÃO DA NUMERAÇÃO DO MOTOR

✓ 200 - DENTRO DOS PADRÕES DO FABRICANTE

3 - CONDIÇÃO DA NUMERAÇÃO DO CÂMBIO

✓ 300 - DENTRO DOS PADRÕES DO FABRICANTE

4.2 - CONDIÇÃO DA ETIQUETA VIS - BATENTE DA PORTA

✓ 421 - ORIGINAL / DENTRO DOS PADRÕES DO FABRICANTE

4.3 - CONDIÇÃO DA ETIQUETA VIS - COMPARTIMENTO DO MOTOR

✓ 431 - ORIGINAL / DENTRO DOS PADRÕES DO FABRICANTE

5 - DATA DOS CINTOS DE SEGURANÇA

✓ 501 - COMPATÍVEL COM O ANO DO VEÍCULO

6.1 - VIDROS - GRAVAÇÃO VIS - PARA-BRISA

✓ 610 - ORIGINAL / DENTRO DOS PADRÕES DO FABRICANTE

6.2 - VIDROS - GRAVAÇÃO VIS - PORTA DIANTEIRA DIREITA

✓ 620 - ORIGINAL / DENTRO DOS PADRÕES DO FABRICANTE

6.3 - VIDROS - GRAVAÇÃO VIS - PORTA DIANTEIRA ESQUERDA

✓ 630 - ORIGINAL / DENTRO DOS PADRÕES DO FABRICANTE

6.4 - VIDROS - GRAVAÇÃO VIS - PORTA / LATERAL TRASEIRA DIREITA

✓ 640 - ORIGINAL / DENTRO DOS PADRÕES DO FABRICANTE

6.5 - VIDROS - GRAVAÇÃO VIS - PORTA / LATERAL TRASEIRA ESQUERDA

✓ 650 - ORIGINAL / DENTRO DOS PADRÕES DO FABRICANTE

6.6 - VIDROS - GRAVAÇÃO VIS - VIDRO TRASEIRO

✓ 660 - ORIGINAL / DENTRO DOS PADRÕES DO FABRICANTE

7.1 - CONDIÇÕES DA PLACA DIANTEIRA

✓ 710 - PLACA E TARJETA EM CONFORMIDADE

7.2 - CONDIÇÕES DA PLACA TRASEIRA

✓ 720 - PLACA E TARJETA EM CONFORMIDADE



9.1 - EQUIPAMENTOS OBRIGATÓRIOS E ITENS DE SEGURANÇA

✓ 910 - EQUIPAMENTOS OBRIGATÓRIOS E ITENS DE SEGURANÇA - APROVADOS

9.1 - REGISTRO E HISTÓRICO DE LEILÃO / SINISTRO / ROUBO E FURTO

✓ 901 - NENHUM REGISTRO ENCONTRADO



FOTOS

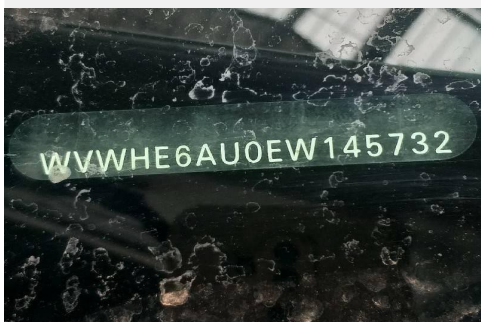



ANÁLISE ESTRUTURAL

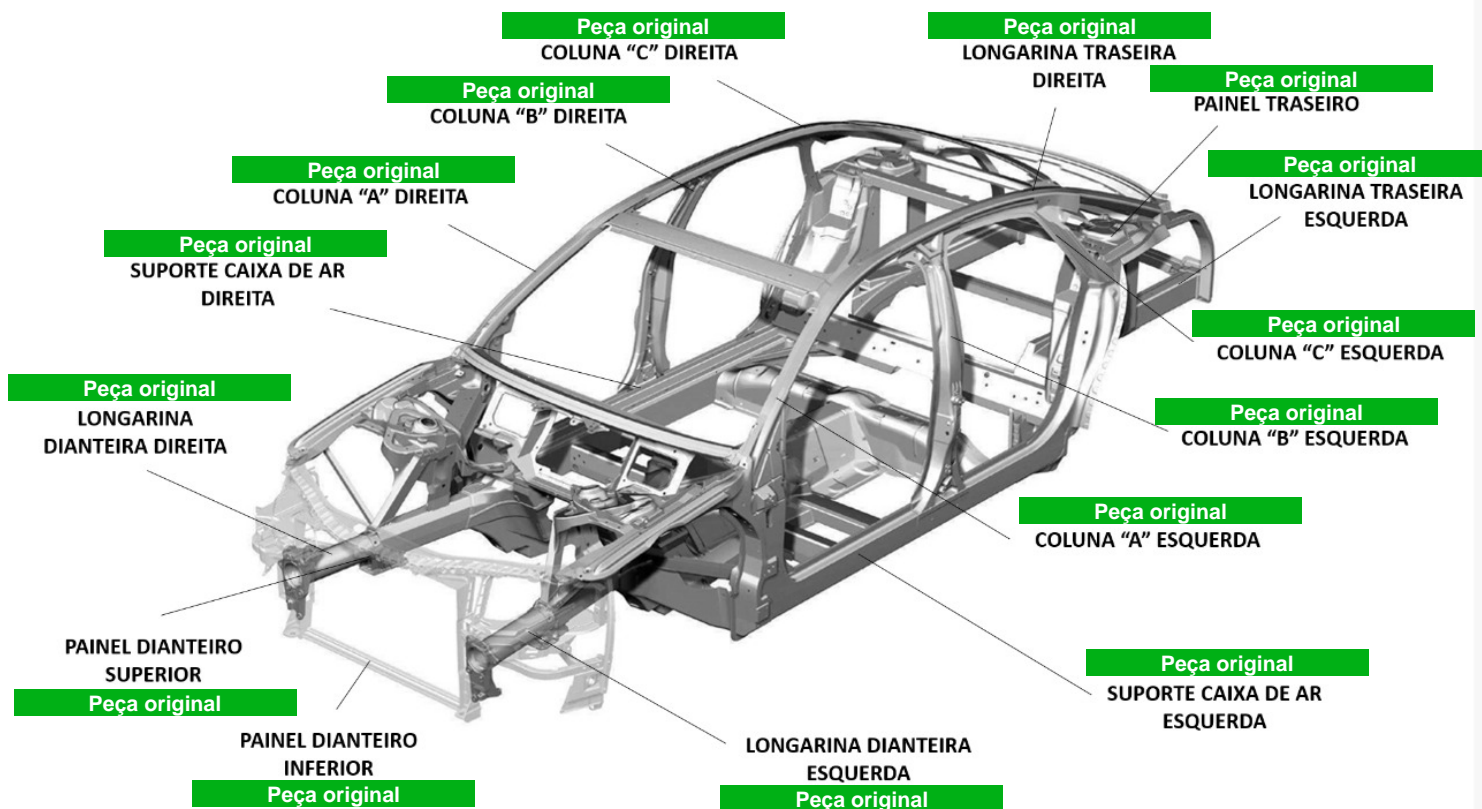

VAMPRE PERICIAS E VISTORIAS AUTOMOTIVA LTDA

CNPJ: 22.170.576/0001-30

Telefone: (19) 3713-2412

Endereço: Avenida Doutor Fabricio Vampre, 200
Jardim Piratininga - Limeira/SP

RAFAEL RODRIGUES LOPES
Vistoriador

O presente Laudo Veicular possui caráter particular, analítico e informativo do veículo objeto de exame e não substitui em hipótese alguma eventual Perícia Oficial do Instituto de Criminalística. A sua validade restringe-se ao exato momento de realização de exames, em razão do que a VESTIGIUS VISTORIAS AUTOMOTIVAS não se responsabiliza por quaisquer modificações, alterações e/ou substituições posteriores realizadas no veículo, especialmente aquelas que impliquem nos componentes Chassi, Motor ou Câmbio e suas respectivas numerações identificadoras. Ademais, não nos responsabilizamos por eventuais restrições internas que o veículo acima identificado possa ostentar nos bancos de dados das CIAS de Seguros, bem como por restrições não informadas ao banco de dados da FENASEG. Por fim, a VESTIGIUS VISTORIAS AUTOMOTIVAS, por utilizar somente critérios de reprovação que são amparados em legislação, deixa ao solicitante do serviço a decisão pela aquisição do veículo vistoriado, tendo por base as observações lançadas no respectivo laudo que, apesar de implicar em possível desvalorização do veículo ou em hipóteses para não aprovação em companhias de seguro, não foram utilizadas para o resultado final do laudo que lhe foi entregue, uma vez que desprovidas de amparo legal.

**INFORMAÇÃO USADA NA CONSULTA: FNG9220**

DATA DA PESQUISA: 29/10/2025



09:27:50



DATA DA IMPRESSÃO: 29/10/2025



11:29:29

**BASE ESTADUAL**

ANO FABRICAÇÃO: **2013**
MARCA / MODELO: **IVW GOLF GTI AB**
COMBUSTÍVEL: **GASOLINA**
TIPO VEÍCULO: **AUTOMOVEL**

ANO MODELO: **2014**
COR: **PRATA**
ESPÉCIE: **PASSAGEIRO**
CATEGORIA: **1 - PARTICULAR**

FICHA TÉCNICA

PASSAGEIROS:	5	PROCEDÊNCIA:	IMPORTADA
CILINDRADAS:	1984	POTÊNCIA:	220
CAPAC. DE CARGA:		CMT/PBT:	185/185
QTD. DE EIXOS:	2		

FICHA CADASTRAL

DATA EMISSÃO CRV:	2025	DT LICENCIAMENTO:	06/02/2025
MUNICÍPIO PLACA:	CORDEIROPOLIS-SP	RENAVAM:	595897681
CHASSI:	WVWHE6AU0EW145732	SITUAÇÃO VEICULO:	CIRCULACAO
TIPO CHASSI:	NORMAL		

AGREGADOS (ESTADUAL)

CAIXA DE CÂMBIO:	Não Informado	Nº MOTOR:	CHH020716
------------------	----------------------	-----------	------------------

AGREGADOS (FÁBRICA)

CAIXA DE CÂMBIO:		Nº MOTOR:	CHH020716
CARROCERIA:			

RESTRIÇÕES (ESTADUAL)

BLOQUEIO FURTO:	NADA CONSTA	JUDICIAL:	NADA CONSTA
BLOQUEIO	NADA CONSTA	FINANCEIRA:	ALIENAÇÃO FIDUCIÁRIA
ADMINISTRATIVA:	NADA CONSTA	RENAJUD:	NADA CONSTA
TRIBUTÁRIA:	NADA CONSTA		

RESTRIÇÕES (NACIONAL)

RESTRIÇÃO 1:	NADA CONSTA	RESTRIÇÃO 2:	ALIENAÇÃO FIDUCIÁRIA
RESTRIÇÃO 3:	NADA CONSTA	RESTRIÇÃO 4:	NADA CONSTA

MULTAS/DÉBITOS

DETRAN:	0,00	MUNICIPAIS:	0,00
DER:	0,00	POL. ROD. FEDERAL:	0,00
DERSA:	0,00	RENAINF:	0,00
CETESB:	0,00	IPVA:	0,00
DPVAT:	0,00	MULTAS:	0,00
LICENCIAMENTO:	0,00		

INSPEÇÃO AMBIENTAL**NAO CONSTA INSPECAO AMBIENTAL****PROPRIETÁRIO(S)**

PROPRIETÁRIO ATUAL: **RAFAEL SILLMAN**
PROPRIETÁRIO ANTERIOR:

COMUNICAÇÃO DE VENDA**NÃO CONSTA COMUNICAÇÃO DE VENDAS****GRAVAME**

FINANCEIRA:	ALIENAÇÃO FIDUCIÁRIA	CGC FINANCEIRA:	
Nº CONTRATO:		VIGÊNCIA CONTR.:	
ARRENDATÁRIO:	RAFAEL SILLMAN	INFORMANTE FINAN:	NÃO DISPONÍVEL
NOME AGENTE	COOP CR RUR VALE M GUACU	DT INCLUSÃO FN.:	NÃO DISPONÍVEL

INTENÇÃO RESTRIÇÃO FINANCEIRA**NÃO CONSTA INTENÇÃO DE RESTRIÇÃO FINANCEIRA****BASE AGREGADOS (DADOS FABRIL)**

PLACA:	FNG9220	CHASSI:	WVWHE6AU0EW145732
MARCA/MODELO:	I/VW GOLF GTI AB	ANO FAB/MODELO:	2013/2014
COR:	Prata	COMBUSTÍVEL:	Gasolina
TIPO DE VEÍCULO:	Automovel	ESPÉCIE:	Passageiro
MUNICÍPIO / UF:	CORDEIROPOLIS / SP	UF ORIGEM:	SP

INFORMAÇÕES TÉCNICAS

MOTOR:	CHH020716	POTÊNCIA:	220
CAMBIO:		CAP. MAX. TRAÇÃO:	365.0
CILINDRADAS:	1984	TIPO CARROCERIA:	NAO APLICAVEL
SITUAÇÃO CHASSI:	N	SITUAÇÃO VEÍCULO:	S
NUMERO EIXOS:	2	PESO BRUTO TOTAL:	185.0
NUM. TERC. EIXO:		CAP. DE CARGA:	0.0
NUM. EIXO TRAS.:			

HISTÓRICO DE CSV**HISTÓRICO DE CSV TEMPORARIAMENTE INDISPONÍVEL.****Recomendamos verificar a existência de CSVs, diretamente no site:**<https://portalservicos.senatran.serpro.gov.br/#/consultas/veiculo>

ROUBO E FURTO

✓ NÃO EXISTE ALERTA DE ROUBO E FURTO ATIVO

✓ NÃO HÁ REGISTROS DE HISTÓRICO DE ROUBO E FURTO NAS BASES CONSULTADAS

REMARKETING - HISTÓRICO DE VENDA DIRETA POR MAIOR OFERTA

✓ NENHUM REGISTRO DE REMARKETING ENCONTRADO.

LEILÃO

✓ NENHUM REGISTRO DE LEILÃO ENCONTRADO.

INDÍCIO DE SINISTRO / INDENIZAÇÃO INTEGRAL (BASE HISTÓRICA)

✓ NÃO FORAM ENCONTRADOS REGISTROS NAS BASES CONSULTADAS.

ATENÇÃO: ESTAS INFORMAÇÕES SÃO INDICATIVAS E BASEADAS EM FONTES DE DADOS HISTÓRICAS. É FUNDAMENTAL REALIZAR UMA VISTORIA FÍSICA NO VEÍCULO PARA VERIFICAR QUALQUER EVIDÊNCIA DE ACIDENTES E SEUS POSSÍVEIS IMPACTOS.

OUTROS ALERTAS

✓ NENHUM ALERTA ENCONTRADO.

HISTÓRICO DE CONSULTAS - PROVEDORES EXTERNOS

ESTE VEÍCULO NÃO FOI CONSULTADO NOS ÚLTIMOS 5 ANOS.

TERMO DE CIÊNCIA DO CONTRATANTE

Estas informações são confidenciais e deverão ser utilizadas, única e exclusivamente, para orientação complementar das transações comerciais da empresa contratante (**VAMPRE PERICIAS E VISTORIAS AUTOMOTIVA LTDA**) desta pesquisa, responsabilizando-se civil e criminalmente por danos que ocasionar a terceiros, quando utilizadas em desacordo com a legislação em vigor. A responsabilidade da AutoSCORE limita-se a transmitir fielmente as informações sobre veículos automotores registrados em Bases de Dados públicas e privadas detentoras das informações.

As informações exibidas nesta consulta são as que se encontram disponíveis na data e hora da consulta nas Bases de Dados públicas ou privadas, cabendo ao contratante em caso de dúvida ou divergência, consultar diretamente o órgão competente. Para registros de leilão podem demorar até **40 dias para que a informação seja captada**.

O **Contratante** declara ter ciência que todas as informações prestadas no corpo desta consulta visam exclusivamente colaborar com o processo de averiguação de procedência do veículo, servindo apenas como uma ferramenta de análise prévia e não como elemento de decisão única para vistoria ou comercialização do veículo. O levantamento das informações veiculares via consulta eletrônica jamais pode substituir a consulta do órgão oficial especialmente pelo fato de que as informações podem ser acrescidas, modificadas ou retiradas de forma 'on-line' pelos órgãos públicos, instituições financeiras e seguradoras.

Declaro também que estou ciente que devo observar o CRLV do veículo para identificar possíveis restrições de sinistros ou acidentes do Detran que são apresentados na forma **RESTRIÇÃO** ou no próprio CRLV do veículo.