

LAUDO CAUTELAR : EVB6A93



DADOS DO CLIENTE

Nome: PARTICULAR

CPF/CNPJ: 0

Telefone:

E-mail:



DADOS DO VEÍCULO

Marca: BMW

Modelo: X1 S20I ACTIVEFLEX

Ano Fab. / Modelo: 2022 / 2022

Cor: AZUL

Placa: EVB6A93

Município: LIMEIRA-SP

Combustível: ALCOOL/GASOLINA

KM: 52.732

COMPARATIVO DOS AGREGADOS

TIPO	Nº NA PESQUISA	Nº NO DOCUMENTO	Nº NO VEÍCULO	
Chassi	98M50AA05N4010193	98M50AA05N4010193	98M50AA05N4010193	✓
Motor	D029H526	D029H526	D029H526	✓
Câmbio	Não Informado			



ANÁLISE DOS ITENS

1 - CONDIÇÃO DA NUMERAÇÃO DO CHASSI

✓ 100 - DENTRO DOS PADRÕES DO FABRICANTE

2 - CONDIÇÃO DA NUMERAÇÃO DO MOTOR

✓ 200 - DENTRO DOS PADRÕES DO FABRICANTE

3 - CONDIÇÃO DA NUMERAÇÃO DO CÂMBIO

✓ 300 - DENTRO DOS PADRÕES DO FABRICANTE

4.2 - CONDIÇÃO DA ETIQUETA VIS - BATENTE DA PORTA

✓ 421 - ORIGINAL / DENTRO DOS PADRÕES DO FABRICANTE

4.3 - CONDIÇÃO DA ETIQUETA VIS - COMPARTIMENTO DO MOTOR

✓ 431 - ORIGINAL / DENTRO DOS PADRÕES DO FABRICANTE

6.1 - VIDROS - GRAVAÇÃO VIS - PARA-BRISA

✓ 610 - ORIGINAL / DENTRO DOS PADRÕES DO FABRICANTE

6.2 - VIDROS - GRAVAÇÃO VIS - PORTA DIANTEIRA DIREITA

✓ 620 - ORIGINAL / DENTRO DOS PADRÕES DO FABRICANTE

6.3 - VIDROS - GRAVAÇÃO VIS - PORTA DIANTEIRA ESQUERDA

✓ 630 - ORIGINAL / DENTRO DOS PADRÕES DO FABRICANTE

6.4 - VIDROS - GRAVAÇÃO VIS - PORTA / LATERAL TRASEIRA DIREITA

✓ 640 - ORIGINAL / DENTRO DOS PADRÕES DO FABRICANTE

6.5 - VIDROS - GRAVAÇÃO VIS - PORTA / LATERAL TRASEIRA ESQUERDA

✓ 650 - ORIGINAL / DENTRO DOS PADRÕES DO FABRICANTE

6.6 - VIDROS - GRAVAÇÃO VIS - VIDRO TRASEIRO

✓ 660 - ORIGINAL / DENTRO DOS PADRÕES DO FABRICANTE

7.1 - CONDIÇÕES DA PLACA DIANTEIRA

✓ 710 - PLACA E TARJETA EM CONFORMIDADE

7.2 - CONDIÇÕES DA PLACA TRASEIRA

✓ 720 - PLACA E TARJETA EM CONFORMIDADE

9.1 - REGISTRO E HISTÓRICO DE LEILÃO / SINISTRO / ROUBO E FURTO

✓ 901 - NENHUM REGISTRO ENCONTRADO





FOTOS

DIANTEIRA



DIANTEIRA



TRASEIRA



TRASEIRA



EXTRA



EXTRA



GRAVAÇÃO DOS VIDROS



GRAVAÇÃO DOS VIDROS



GRAVAÇÃO DOS VIDROS

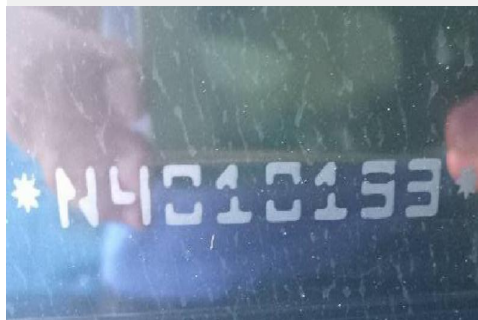

GRAVAÇÃO DOS VIDROS



GRAVAÇÃO DOS VIDROS



GRAVAÇÃO DOS VIDROS



VESTÍGIUS
VISTÓRIAS AUTOMOTIVAS

Laudo Nº 775125

Página 2 de 5

PAINEL



HODÔMETRO



ETIQUETAS ETAS (MOTOR E



ETIQUETAS ETAS (MOTOR E

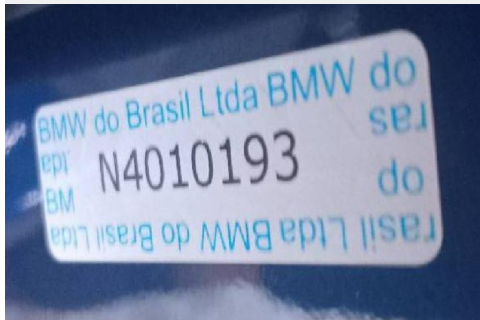

CHASSI



MOTOR



EXTRA



EXTRA





ANÁLISE DE PINTURA

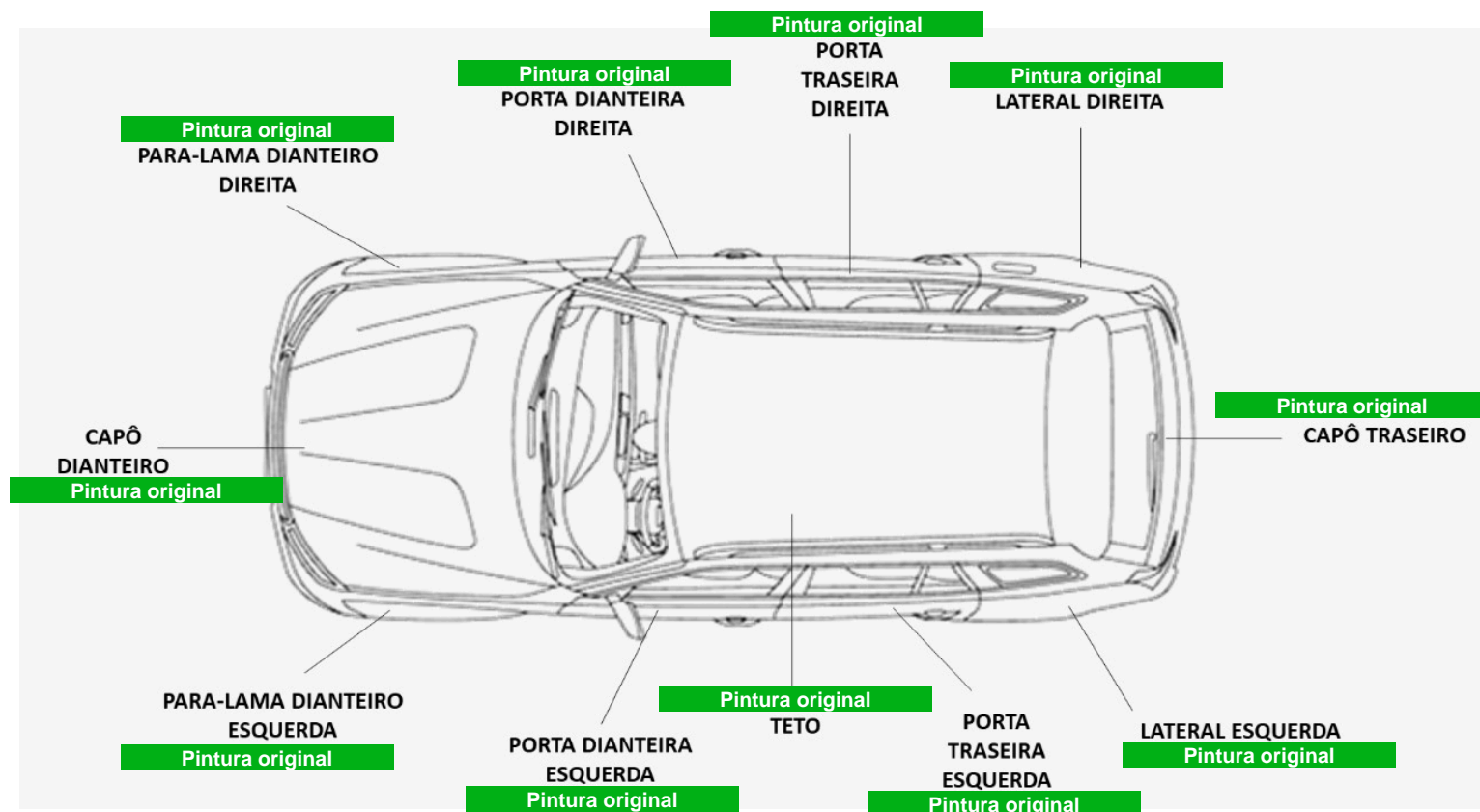

ANÁLISE ESTRUTURAL

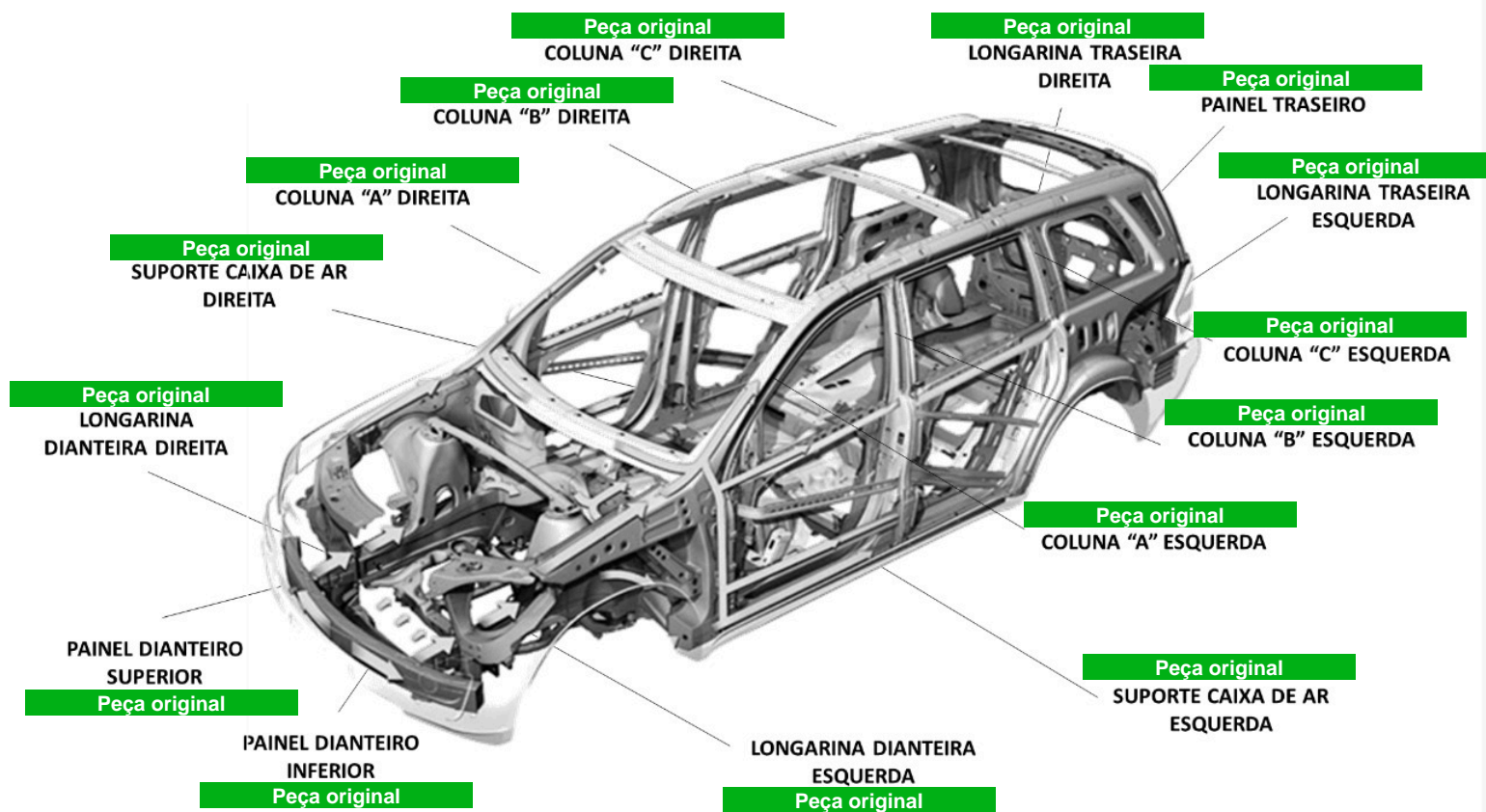

VAMPRE PERICIAS E VISTORIAS AUTOMOTIVA LTDA**CNPJ:** 22.170.576/0001-30**Telefone:** (19) 3713-2412**Endereço:** Avenida Doutor Fabricio Vampre, 200
Jardim Piratininga - Limeira/SP

KAIQUE CORDEIRO DE SOUZA
Vistoriador

O presente Laudo Veicular possui caráter particular, analítico e informativo do veículo objeto de exame e não substitui em hipótese alguma eventual Perícia Oficial do Instituto de Criminalística. A sua validade restringe-se ao exato momento de realização de exames, em razão do que a VESTIGIUS VISTORIAS AUTOMOTIVAS não se responsabiliza por quaisquer modificações, alterações e/ou substituições posteriores realizadas no veículo, especialmente aquelas que impliquem nos componentes Chassi, Motor ou Câmbio e suas respectivas numerações identificadoras. Ademais, não nos responsabilizamos por eventuais restrições internas que o veículo acima identificado possa ostentar nos bancos de dados das CIAS de Seguros, bem como por restrições não informadas ao banco de dados da FENASEG. Por fim, a VESTIGIUS VISTORIAS AUTOMOTIVAS, por utilizar somente critérios de reprovação que são amparados em legislação, deixa ao solicitante do serviço a decisão pela aquisição do veículo vistoriado, tendo por base as observações lançadas no respectivo laudo que, apesar de implicar em possível desvalorização do veículo ou em hipóteses para não aprovação em companhias de seguro, não foram utilizadas para o resultado final do laudo que lhe foi entregue, uma vez que desprovidas de amparo legal.

**INFORMAÇÃO USADA NA CONSULTA: EVB6A93**

DATA DA PESQUISA: 23/12/2025



09:06:28



DATA DA IMPRESSÃO: 23/12/2025



13:58:25



RESTRIÇÕES

**MULTAS E DÉBITOS**

INDÍCIO DE SINISTRO



COMUNICAÇÃO DE VENDA



ROUBO E FURTO



VENDA DIRETA



LEILÃO



REMARKETING



DUPLICIDADE DE MOTOR



CHASSI REMARCADO



RENAJUD



OUTROS ALERTAS

BASE ESTADUAL

ANO FABRICAÇÃO: **2022**
MARCA / MODELO: **BMW/X1 S20I ACTIVEFLEX**
COMBUSTÍVEL: **ALCOOL/GASOLINA**
TIPO VEÍCULO: **UTILITARIO**

ANO MODELO: **2022**
COR: **AZUL**
ESPÉCIE: **MISTO**
CATEGORIA: **1 - PARTICULAR**

FICHA TÉCNICA

PASSAGEIROS: **0**
CILINDRADAS: **1998**
CAPAC. DE CARGA:
QTD. DE EIXOS: **0**

PROCEDÊNCIA: **NACIONAL**
POTÊNCIA: **192**
CMT/PBT: **2.08/2.08**

FICHA CADASTRAL

DATA EMISSÃO CRV: **2025**
MUNICÍPIO PLACA: **LIMEIRA-SP**
CHASSI: **98M50AA05N4010193**
TIPO CHASSI: **NORMAL**

DT LICENCIAMENTO: **20/03/2025**
RENAVAM: **1299150400**
SITUAÇÃO VEÍCULO: **EM CIRCULACAO**

AGREGADOS (ESTADUAL)CAIXA DE CÂMBIO: **Não Informado**Nº MOTOR: **D029H526****AGREGADOS (FÁBRICA)**

CAIXA DE CÂMBIO:

Nº MOTOR:

CARROCERIA:

RESTRIÇÕES (ESTADUAL)

BLOQUEIO FURTO: **NADA CONSTA**
BLOQUEIO **NADA CONSTA**
ADMINISTRATIVA: **NADA CONSTA**
TRIBUTÁRIA: **NADA CONSTA**

JUDICIAL: **NADA CONSTA**
FINANCEIRA: **NADA CONSTA**
RENAJUD: **NADA CONSTA**

RESTRIÇÕES (NACIONAL)

RESTRIÇÃO 1:	NADA CONSTA	RESTRIÇÃO 2:	NADA CONSTA
RESTRIÇÃO 3:	NADA CONSTA	RESTRIÇÃO 4:	NADA CONSTA

MULTAS/DÉBITOS

DETRAN:	0,00	MUNICIPAIS:	0,00
DER:	130,16	POL. ROD. FEDERAL:	0,00
DERSA:	0,00	RENAINF:	0,00
CETESB:	0,00	IPVA:	0,00
DPVAT:	0,00	MULTAS:	0,00
LICENCIAMENTO:	0,00		

INSPEÇÃO AMBIENTAL

NAO CONSTA INSPECAO AMBIENTAL

PROPRIETÁRIO(S)

PROPRIETÁRIO ATUAL:	GUSTAVO TERRA RABELO
PROPRIETÁRIO ANTERIOR:	

COMUNICAÇÃO DE VENDA

NÃO CONSTA COMUNICAÇÃO DE VENDAS

GRAVAME

FINANCEIRA:	NADA CONSTA
-------------	-------------

INTENÇÃO RESTRIÇÃO FINANCEIRA

NÃO CONSTA INTENÇÃO DE RESTRIÇÃO FINANCEIRA

BASE AGREGADOS (DADOS FABRIL)

PLACA:	EV6A93	CHASSI:	98M50AA05N4010193
MARCA/MODELO:	BMW/X1 S20I ACTIVEFLEX	ANO FAB/MODELO:	0/0
COR:	Outros ou Desconhecido	COMBUSTÍVEL:	Indeterminado
TIPO DE VEÍCULO:	Nao Identificado	ESPÉCIE:	Desconhecido
MUNICÍPIO / UF:	CAMPINAS / SP	UF ORIGEM:	

INFORMAÇÕES TÉCNICAS

MOTOR:		POTÊNCIA:	0
CAMBIO:		CAP. MAX. TRAÇÃO:	0.0
CILINDRADAS:	0	TIPO CARROCERIA:	NAO APLICAVEL
SITUAÇÃO CHASSI:		SITUAÇÃO VEÍCULO:	
NUMERO EIXOS:	0	PESO BRUTO TOTAL:	0.0
NUM. TERC. EIXO:		CAP. DE CARGA:	0.0
NUM. EIXO TRAS.:			

RESTRIÇÕES - NACIONAL (Cortesia)

COMUN. VENDA:	NÃO	ROUBO E FURTO:	NÃO
RENAINF (MULTAS):	NÃO	INDICADOR ALARME:	NÃO
RECALL:	NÃO	INDICADOR LEILÃO:	NÃO
RENAJUD:	NÃO		

OUTRAS RESTRIÇÕES

RESTRIÇÃO 1:	SEM RESTRICAO	RESTRIÇÃO 2:	SEM RESTRICAO
RESTRIÇÃO 3:	SEM RESTRICAO	RESTRIÇÃO 4:	SEM RESTRICAO

RECALL

✓ NENHUM RECALL PENDENTE ENCONTRADO.

ROUBO E FURTO

✓ NÃO EXISTE ALERTA DE ROUBO E FURTO ATIVO

✓ NÃO HÁ REGISTROS DE HISTÓRICO DE ROUBO E FURTO NAS BASES CONSULTADAS

REMARKETING - HISTÓRICO DE VENDA DIRETA POR MAIOR OFERTA

✓ NENHUM REGISTRO DE REMARKETING ENCONTRADO.

LEILÃO

✓ NENHUM REGISTRO DE LEILÃO ENCONTRADO.

INDÍCIO DE SINISTRO / INDENIZAÇÃO INTEGRAL (BASE HISTÓRICA)

✓ NÃO FORAM ENCONTRADOS REGISTROS NAS BASES CONSULTADAS.

ATENÇÃO: ESTAS INFORMAÇÕES SÃO INDICATIVAS E BASEADAS EM FONTES DE DADOS HISTÓRICAS. É FUNDAMENTAL REALIZAR UMA VISTORIA FÍSICA NO VEÍCULO PARA VERIFICAR QUALQUER EVIDÊNCIA DE ACIDENTES E SEUS POSSÍVEIS IMPACTOS.

OUTROS ALERTAS

✓ NENHUM ALERTA ENCONTRADO.

HISTÓRICO DE CONSULTAS - PROVEDORES EXTERNOS

ESTE VEÍCULO FOI CONSULTADO 2 VEZES NOS ÚLTIMOS 5 ANOS.

DATAS DAS CONSULTAS: 07/06/2024 07/06/2024

TERMO DE CIÊNCIA DO CONTRATANTE

Estas informações são confidenciais e deverão ser utilizadas, única e exclusivamente, para orientação complementar das transações comerciais da empresa contratante (**VAMPRE PERICIAS E VISTORIAS AUTOMOTIVA LTDA**) desta pesquisa, responsabilizando-se civil e criminalmente por danos que ocasionar a terceiros, quando utilizadas em desacordo com a legislação em vigor. A responsabilidade da AutoSCORE limita-se a transmitir fielmente as informações sobre veículos automotores registrados em Bases de Dados públicas e privadas detentoras das informações.

As informações exibidas nesta consulta são as que se encontram disponíveis na data e hora da consulta nas Bases de Dados públicas ou privadas, cabendo ao contratante em caso de dúvida ou divergência, consultar diretamente o órgão competente. Para registros de leilão podem demorar até **40 dias para que a informação seja captada**.

O **Contratante** declara ter ciência que todas as informações prestadas no corpo desta consulta visam exclusivamente colaborar com o processo de averiguação de procedência do veículo, servindo apenas como uma ferramenta de análise prévia e não como elemento de decisão única para vistoria ou comercialização do veículo. O levantamento das informações veiculares via consulta eletrônica jamais pode substituir a consulta do órgão oficial especialmente pelo fato de que as informações podem ser acrescidas, modificadas ou retiradas de forma 'on-line' pelos órgãos públicos, instituições financeiras e seguradoras.

Declaro também que estou ciente que devo observar o CRLV do veículo para identificar possíveis restrições de sinistros ou acidentes do Detran que são apresentados na forma RESTRIÇÃO ou no próprio CRLV do veículo.