

LAUDO CAUTELAR : BWW2F71



DADOS DO CLIENTE

Nome: PARTICULAR

CPF/CNPJ: 0

Telefone:

E-mail:



DADOS DO VEÍCULO

Marca:	I	Modelo:	BMW X5 XDRIVE50E MSP
Ano Fab. / Modelo:	2023 / 2024	Cor:	PRETA
Placa:	BWW2F71	Município:	LIMEIRA-SP
Combustível:	HIBRIDO PLUG-IN	KM:	32.636

COMPARATIVO DOS AGREGADOS

TIPO	Nº NA PESQUISA	Nº NO DOCUMENTO	Nº NO VEÍCULO	
Chassi	WBA41EU08R9U13036	WBA41EU08R9U13036	WBA41EU08R9U13036	✓
Motor	12157247	12157247	12157247	✓
Câmbio				



ANÁLISE DOS ITENS

1 - CONDIÇÃO DA NUMERAÇÃO DO CHASSI

✓ 100 - DENTRO DOS PADRÕES DO FABRICANTE

2 - CONDIÇÃO DA NUMERAÇÃO DO MOTOR

✓ 200 - DENTRO DOS PADRÕES DO FABRICANTE

3 - CONDIÇÃO DA NUMERAÇÃO DO CÂMBIO

✓ 300 - DENTRO DOS PADRÕES DO FABRICANTE

4.1 - CONDIÇÃO DA ETIQUETA VIS - ASSOALHO

✓ 411 - ORIGINAL / DENTRO DOS PADRÕES DO FABRICANTE

4.2 - CONDIÇÃO DA ETIQUETA VIS - BATENTE DA PORTA

✓ 421 - ORIGINAL / DENTRO DOS PADRÕES DO FABRICANTE

4.3 - CONDIÇÃO DA ETIQUETA VIS - COMPARTIMENTO DO MOTOR

✓ 431 - ORIGINAL / DENTRO DOS PADRÕES DO FABRICANTE

5 - DATA DOS CINTOS DE SEGURANÇA

✓ 501 - COMPATÍVEL COM O ANO DO VEÍCULO

6.1 - VIDROS - GRAVAÇÃO VIS - PARA-BRISA

✓ 610 - ORIGINAL / DENTRO DOS PADRÕES DO FABRICANTE

6.2 - VIDROS - GRAVAÇÃO VIS - PORTA DIANTEIRA DIREITA

✓ 620 - ORIGINAL / DENTRO DOS PADRÕES DO FABRICANTE

6.3 - VIDROS - GRAVAÇÃO VIS - PORTA DIANTEIRA ESQUERDA

✓ 630 - ORIGINAL / DENTRO DOS PADRÕES DO FABRICANTE

6.4 - VIDROS - GRAVAÇÃO VIS - PORTA / LATERAL TRASEIRA DIREITA

✓ 640 - ORIGINAL / DENTRO DOS PADRÕES DO FABRICANTE

6.5 - VIDROS - GRAVAÇÃO VIS - PORTA / LATERAL TRASEIRA ESQUERDA

✓ 650 - ORIGINAL / DENTRO DOS PADRÕES DO FABRICANTE

6.6 - VIDROS - GRAVAÇÃO VIS - VIDRO TRASEIRO

✓ 660 - ORIGINAL / DENTRO DOS PADRÕES DO FABRICANTE

7.1 - CONDIÇÕES DA PLACA DIANTEIRA

✓ 710 - PLACA E TARJETA EM CONFORMIDADE



7.2 - CONDIÇÕES DA PLACA TRASEIRA

✓ 720 - PLACA E TARJETA EM CONFORMIDADE

9.1 - EQUIPAMENTOS OBRIGATÓRIOS E ITENS DE SEGURANÇA

✓ 910 - EQUIPAMENTOS OBRIGATÓRIOS E ITENS DE SEGURANÇA - APROVADOS

9.1 - REGISTRO E HISTÓRICO DE LEILÃO / SINISTRO / ROUBO E FURTO

✓ 901 - NENHUM REGISTRO ENCONTRADO



FOTOS

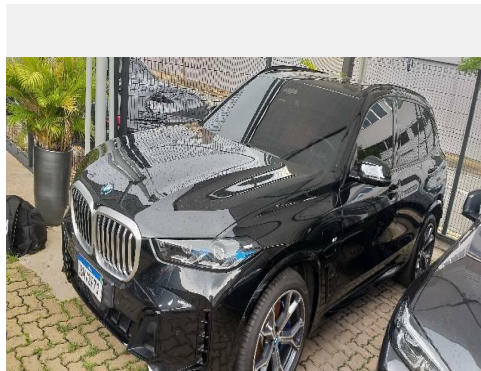



ANÁLISE DE PINTURA

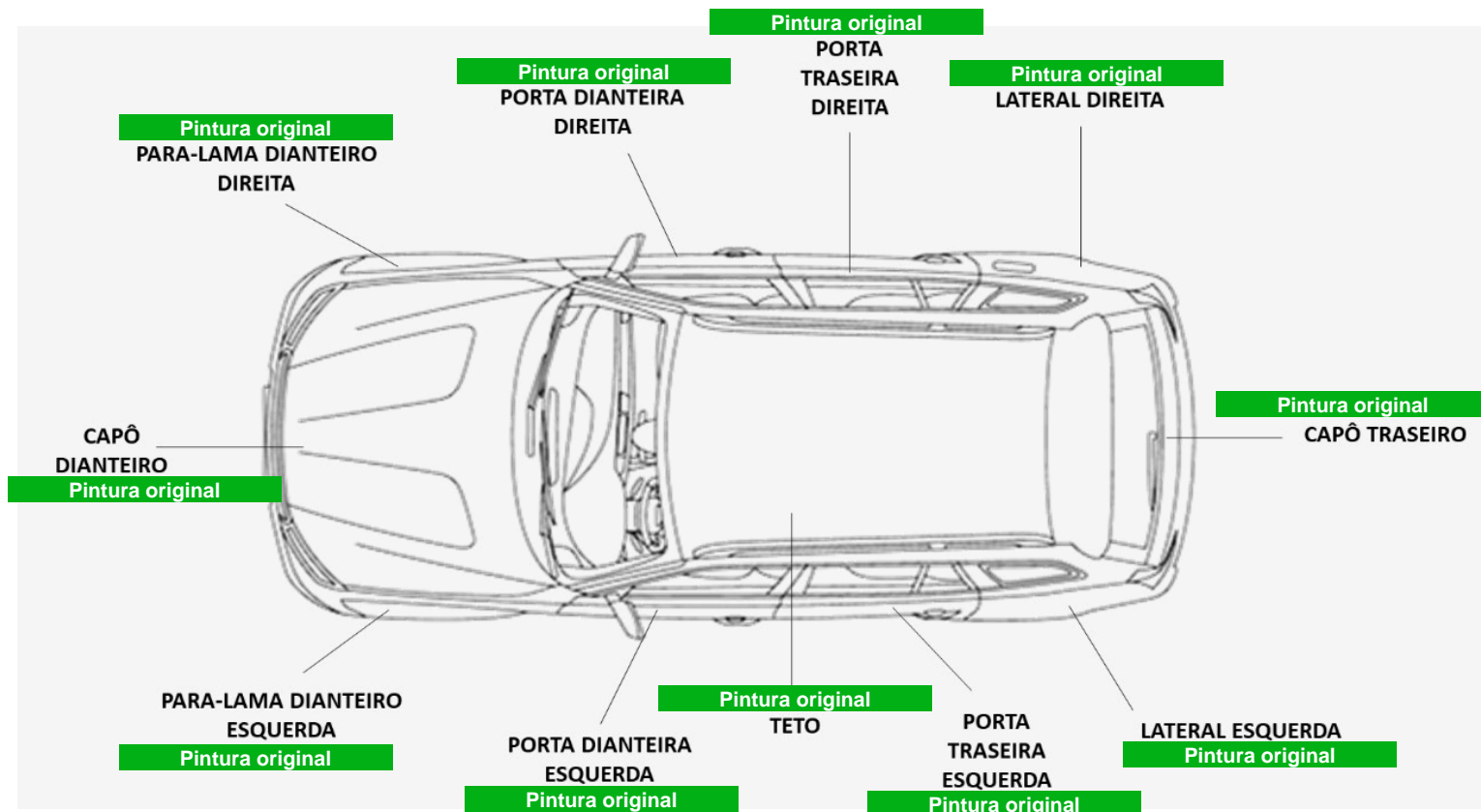

ANÁLISE ESTRUTURAL

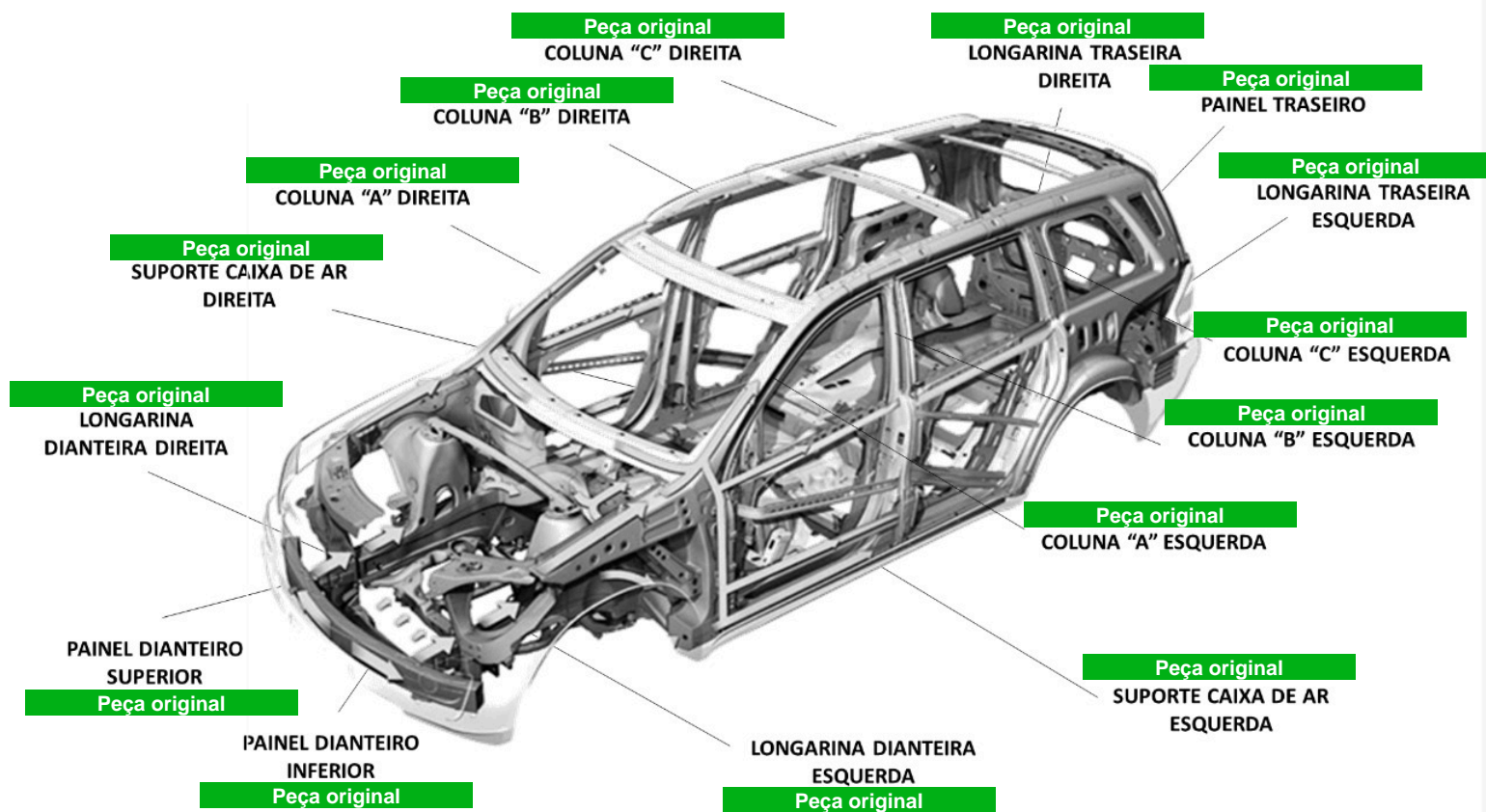

VAMPRE PERICIAS E VISTORIAS AUTOMOTIVA LTDA**CNPJ:** 22.170.576/0001-30**Telefone:** (19) 3713-2412**Endereço:** Avenida Doutor Fabricio Vampre, 200
Jardim Piratininga - Limeira/SP

RAFAEL RODRIGUES LOPES
Vistoriador

O presente Laudo Veicular possui caráter particular, analítico e informativo do veículo objeto de exame e não substitui em hipótese alguma eventual Perícia Oficial do Instituto de Criminalística. A sua validade restringe-se ao exato momento de realização de exames, em razão do que a VESTIGIUS VISTORIAS AUTOMOTIVAS não se responsabiliza por quaisquer modificações, alterações e/ou substituições posteriores realizadas no veículo, especialmente aquelas que impliquem nos componentes Chassi, Motor ou Câmbio e suas respectivas numerações identificadoras. Ademais, não nos responsabilizamos por eventuais restrições internas que o veículo acima identificado possa ostentar nos bancos de dados das CIAS de Seguros, bem como por restrições não informadas ao banco de dados da FENASEG. Por fim, a VESTIGIUS VISTORIAS AUTOMOTIVAS, por utilizar somente critérios de reprovação que são amparados em legislação, deixa ao solicitante do serviço a decisão pela aquisição do veículo vistoriado, tendo por base as observações lançadas no respectivo laudo que, apesar de implicar em possível desvalorização do veículo ou em hipóteses para não aprovação em companhias de seguro, não foram utilizadas para o resultado final do laudo que lhe foi entregue, uma vez que desprovidas de amparo legal.

**INFORMAÇÃO USADA NA CONSULTA: BW2F71**

DATA DA PESQUISA: 16/01/2026



15:55:37



DATA DA IMPRESSÃO: 16/01/2026



16:18:06



RESTRIÇÕES

**MULTAS E DÉBITOS**

INDÍCIO DE SINISTRO



COMUNICAÇÃO DE VENDA



ROUBO E FURTO



VENDA DIRETA



LEILÃO



REMARKETING



DUPLICIDADE DE MOTOR



CHASSI REMARCADO



RENAJUD



OUTROS ALERTAS

BASE ESTADUAL

ANO FABRICAÇÃO: **2023**
MARCA / MODELO: **I/BMW X5 XDRIVE50E MSP**
COMBUSTÍVEL: **HIBRIDO PLUG-IN**
TIPO VEÍCULO: **UTILITARIO**

ANO MODELO: **2024**
COR: **PRETA**
ESPÉCIE: **MISTO**
CATEGORIA: **PARTICULAR**

FICHA TÉCNICA

PASSAGEIROS:	5	PROCEDÊNCIA:	ESTRANGEIRO
CILINDRADAS:	2998	POTÊNCIA:	490
CAPAC. DE CARGA:	0,70	CMT/PBT:	590/320
QTD. DE EIXOS:	0		

FICHA CADASTRAL

DATA EMISSÃO CRV:	11/12/2024	DT LICENCIAMENTO:	2025
MUNICÍPIO PLACA:	LIMEIRA-SP	RENAVAM:	1376470087
CHASSI:	WBA41EU08R9U13036	SITUAÇÃO VEICULO:	CIRCULACAO
TIPO CHASSI:	NORMAL		

AGREGADOS (ESTADUAL)

CAIXA DE CÂMBIO:	Nº MOTOR:	12157247
------------------	-----------	-----------------

AGREGADOS (FÁBRICA)

CAIXA DE CÂMBIO:	Nº MOTOR:	12157247
------------------	-----------	-----------------

CARROCERIA:

RESTRIÇÕES (ESTADUAL)

BLOQUEIO FURTO:	NADA CONSTA	JUDICIAL:	NADA CONSTA
BLOQUEIO	NADA CONSTA	FINANCEIRA:	NADA CONSTA
ADMINISTRATIVA:	NADA CONSTA	RENAJUD:	NADA CONSTA
TRIBUTÁRIA:	NADA CONSTA		

RESTRICÇÕES (NACIONAL)

RESTRIÇÃO 1:	SEM RESTRICAO	RESTRIÇÃO 2:	SEM RESTRICAO
RESTRIÇÃO 3:	SEM RESTRICAO	RESTRIÇÃO 4:	SEM RESTRICAO

MULTAS/DÉBITOS

DETRAN:	0,00	MUNICIPAIS:	0,00
DER:	0,00	POL. ROD. FEDERAL:	0,00
DERSA:	0,00	RENAINF:	0,00
CETESB:	0,00	IPVA:	19.255,92
DPVAT:	0,00	MULTAS:	0,00
LICENCIAMENTO:	174,08		

INSPEÇÃO AMBIENTAL

NAO CONSTA INSPECAO AMBIENTAL

PROPRIETÁRIO(S)

PROPRIETÁRIO ATUAL:	RAMON BUENO D ELBOUX GIRALDI
PROPRIETÁRIO ANTERIOR:	S1 COMERCIO DE VEICULOS LTDA

COMUNICAÇÃO DE VENDA

NAO CONSTA COMUNICACAO DE VENDAS

GRAVAME

FINANCEIRA:	NADA CONSTA
-------------	-------------

INTENÇÃO RESTRIÇÃO FINANCEIRA

NÃO CONSTA INTENÇÃO DE RESTRIÇÃO FINANCEIRA

BASE AGREGADOS (DADOS FABRIL)

PLACA:	BWW2F71	CHASSI:	WBA41EU08R9U13036
MARCA/MODELO:	I/BMW X5 XDRIVE50E MSP	ANO FAB/MODELO:	2023/2024
COR:	Preta	COMBUSTÍVEL:	HIBRIDO PLUG-IN
TIPO DE VEÍCULO:	Utilitario	ESPÉCIE:	Misto
MUNICÍPIO / UF:	SAO JOAO DA BOA VISTA / SP	UF ORIGEM:	SP

INFORMAÇÕES TÉCNICAS

MOTOR:	12157247	POTÊNCIA:	490
CAMBIO:		CAP. MAX. TRAÇÃO:	590.0
CILINDRADAS:	2998	TIPO CARROCERIA:	NAO APLICAVEL
SITUAÇÃO CHASSI:	N	SITUAÇÃO VEÍCULO:	S
NUMERO EIXOS:	0	PESO BRUTO TOTAL:	320.0
NUM. TERC. EIXO:		CAP. DE CARGA:	70.0
NUM. EIXO TRAS.:			

RESTRICÇÕES - NACIONAL (Cortesia)

COMUN. VENDA:	NÃO	ROUBO E FURTO:	NÃO
RENAINF (MULTAS):	NÃO	INDICADOR ALARME:	NÃO
RECALL:	NÃO	INDICADOR LEILÃO:	NÃO
RENAJUD:	NÃO		

OUTRAS RESTRIÇÕES

RESTRIÇÃO 1:	SEM RESTRICAO	RESTRIÇÃO 2:	SEM RESTRICAO
RESTRIÇÃO 3:	SEM RESTRICAO	RESTRIÇÃO 4:	SEM RESTRICAO

RECALL

✓ NENHUM RECALL PENDENTE ENCONTRADO.

ROUBO E FURTO

✓ NÃO EXISTE ALERTA DE ROUBO E FURTO ATIVO

✓ NÃO HÁ REGISTROS DE HISTÓRICO DE ROUBO E FURTO NAS BASES CONSULTADAS

REMARKETING - HISTÓRICO DE VENDA DIRETA POR MAIOR OFERTA

✓ NENHUM REGISTRO DE REMARKETING ENCONTRADO.

LEILÃO

✓ NENHUM REGISTRO DE LEILÃO ENCONTRADO.

INDÍCIO DE SINISTRO / INDENIZAÇÃO INTEGRAL (BASE HISTÓRICA)

✓ NÃO FORAM ENCONTRADOS REGISTROS NAS BASES CONSULTADAS.

ATENÇÃO: ESTAS INFORMAÇÕES SÃO INDICATIVAS E BASEADAS EM FONTES DE DADOS HISTÓRICAS. É FUNDAMENTAL REALIZAR UMA VISTORIA FÍSICA NO VEÍCULO PARA VERIFICAR QUALQUER EVIDÊNCIA DE ACIDENTES E SEUS POSSÍVEIS IMPACTOS.

OUTROS ALERTAS

✓ NENHUM ALERTA ENCONTRADO.

HISTÓRICO DE CONSULTAS - PROVEDORES EXTERNOS

ESTE VEÍCULO FOI CONSULTADO 2 VEZES NOS ÚLTIMOS 5 ANOS.

DATAS DAS CONSULTAS: 06/11/2024 18/09/2025

TERMO DE CIÊNCIA DO CONTRATANTE

Estas informações são confidenciais e deverão ser utilizadas, única e exclusivamente, para orientação complementar das transações comerciais da empresa contratante (**VAMPRE PERICIAS E VISTORIAS AUTOMOTIVA LTDA**) desta pesquisa, responsabilizando-se civil e criminalmente por danos que ocasionar a terceiros, quando utilizadas em desacordo com a legislação em vigor. A responsabilidade da AutoSCORE limita-se a transmitir fielmente as informações sobre veículos automotores registrados em Bases de Dados públicas e privadas detentoras das informações.

As informações exibidas nesta consulta são as que se encontram disponíveis na data e hora da consulta nas Bases de Dados públicas ou privadas, cabendo ao contratante em caso de dúvida ou divergência, consultar diretamente o órgão competente. Para registros de leilão podem demorar até **40 dias para que a informação seja captada**.

O **Contratante** declara ter ciência que todas as informações prestadas no corpo desta consulta visam exclusivamente colaborar com o processo de averiguação de procedência do veículo, servindo apenas como uma ferramenta de análise prévia e não como elemento de decisão única para vistoria ou comercialização do veículo. O levantamento das informações veiculares via consulta eletrônica jamais pode substituir a consulta do órgão oficial especialmente pelo fato de que as informações podem ser acrescidas, modificadas ou retiradas de forma 'on-line' pelos órgãos públicos, instituições financeiras e seguradoras.

Declaro também que estou ciente que devo observar o CRLV do veículo para identificar possíveis restrições de sinistros ou acidentes do Detran que são apresentados na forma RESTRIÇÃO ou no próprio CRLV do veículo.

