



CÓD.: 775755

DATA: 23/12/2025 13:08



APROVADO

## LAUDO CAUTELAR : QTX1E84



## DADOS DO CLIENTE

Nome: PARTICULAR

CPF/CNPJ: 0

Telefone:

E-mail:



## DADOS DO VEÍCULO

Marca: I

Modelo: VW AMAROK V6 EXTR AC4

Ano Fab. / Modelo: 2019 / 2020

Cor: PRETA

Placa: QTX1E84

Município: LIMEIRA-SP

Combustível: DIESEL

KM: 97.481

## COMPARATIVO DOS AGREGADOS

TIPO	Nº NA PESQUISA	Nº NO DOCUMENTO	Nº NO VEÍCULO	
Chassi	WV1DA22H7LA004158	WV1DA22H7LA004158	WV1DA22H7LA004158	✓
Motor	DDX123461	DDX123461	DDX123461	✓
Câmbio	Não Informado			



## ANÁLISE DOS ITENS

## 1 - CONDIÇÃO DA NUMERAÇÃO DO CHASSI

✓ 100 - DENTRO DOS PADRÕES DO FABRICANTE

## 2 - CONDIÇÃO DA NUMERAÇÃO DO MOTOR

✓ 200 - DENTRO DOS PADRÕES DO FABRICANTE

## 4.2 - CONDIÇÃO DA ETIQUETA VIS - BATENTE DA PORTA

✓ 421 - ORIGINAL / DENTRO DOS PADRÕES DO FABRICANTE

## 4.3 - CONDIÇÃO DA ETIQUETA VIS - COMPARTIMENTO DO MOTOR

✓ 431 - ORIGINAL / DENTRO DOS PADRÕES DO FABRICANTE

## 7.1 - CONDIÇÕES DA PLACA DIANTEIRA

✓ 710 - PLACA E TARJETA EM CONFORMIDADE

## 7.2 - CONDIÇÕES DA PLACA TRASEIRA

✓ 720 - PLACA E TARJETA EM CONFORMIDADE

## 9.1 - REGISTRO E HISTÓRICO DE LEILÃO / SINISTRO / ROUBO E FURTO

✓ 901 - NENHUM REGISTRO ENCONTRADO



## FOTOS

DIANTEIRA



TRASEIRA



EXTRA



EXTRA

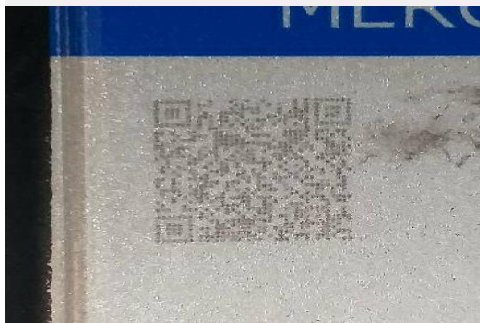

GRAVAÇÃO DOS VIDROS

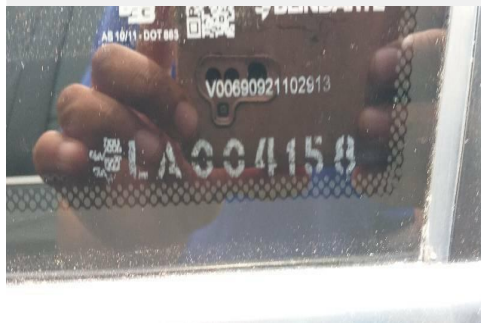

PAINEL



HODÔMETRO

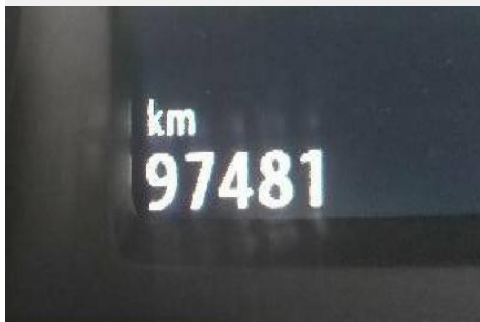

COMPARTIMENTO DO MOTOR



ETIQUETAS ETAS (MOTOR E



ETIQUETAS ETAS (MOTOR E



CHASSI



MOTOR



LONGARINA 1



LONGARINA 2



EXTRA







## ANÁLISE ESTRUTURAL

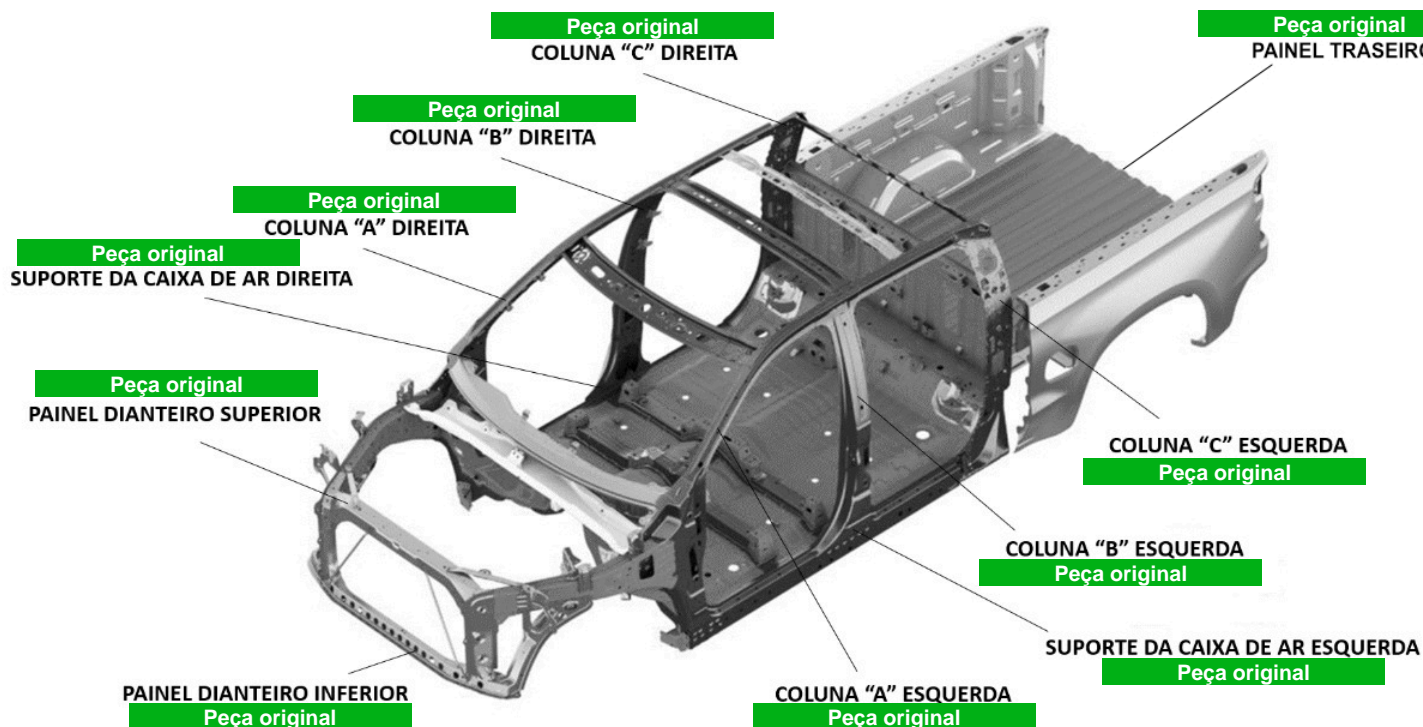

### ESTRUTURAL - LONGARINAS

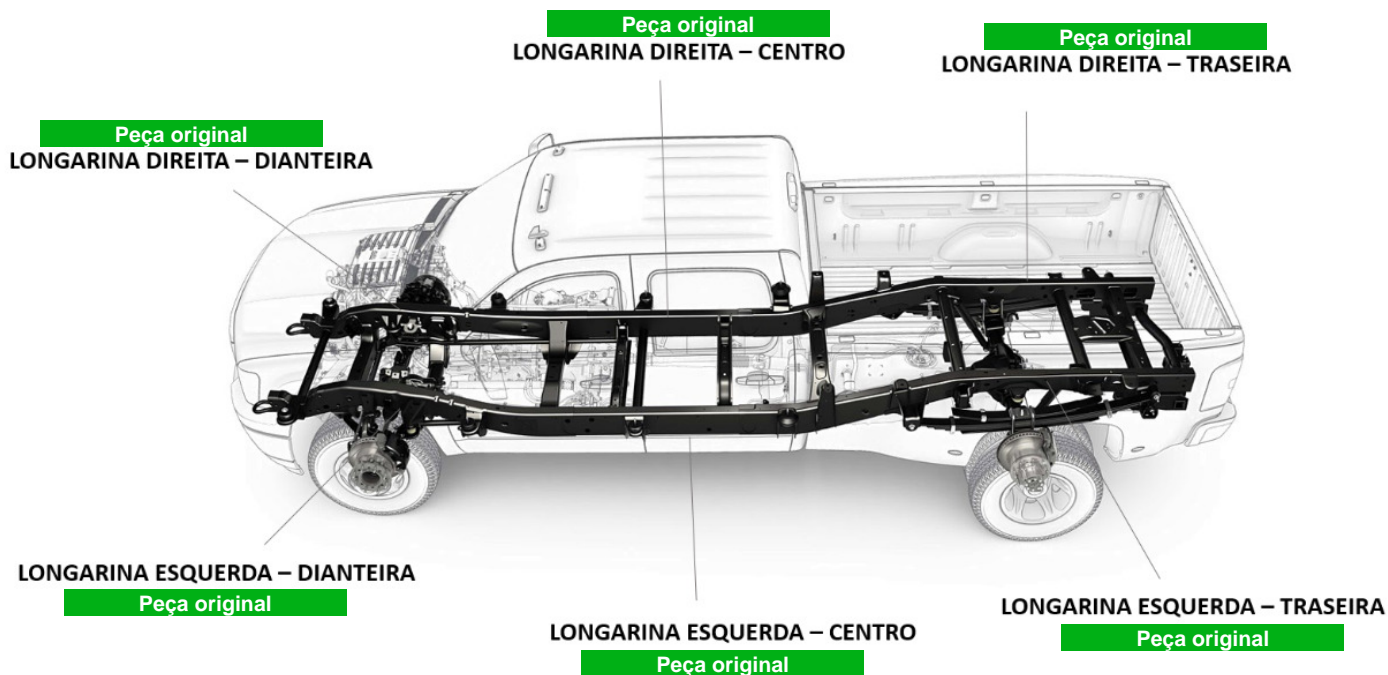

## OBSERVAÇÕES

PAINEL TRASEIRO DANIFICADO SEM AFETAR A ESTRUTURA

**VAMPRE PERICIAS E VISTORIAS AUTOMOTIVA LTDA****CNPJ:** 22.170.576/0001-30**Telefone:** (19) 3713-2412**Endereço:** Avenida Doutor Fabricio Vampre, 200  
Jardim Piratininga - Limeira/SP

---

**KAIQUE CORDEIRO DE SOUZA**  
Vistoriador

O presente Laudo Veicular possui caráter particular, analítico e informativo do veículo objeto de exame e não substitui em hipótese alguma eventual Perícia Oficial do Instituto de Criminalística. A sua validade restringe-se ao exato momento de realização de exames, em razão do que a VESTIGIUS VISTORIAS AUTOMOTIVAS não se responsabiliza por quaisquer modificações, alterações e/ou substituições posteriores realizadas no veículo, especialmente aquelas que impliquem nos componentes Chassi, Motor ou Câmbio e suas respectivas numerações identificadoras. Ademais, não nos responsabilizamos por eventuais restrições internas que o veículo acima identificado possa ostentar nos bancos de dados das CIAS de Seguros, bem como por restrições não informadas ao banco de dados da FENASEG. Por fim, a VESTIGIUS VISTORIAS AUTOMOTIVAS, por utilizar somente critérios de reprovação que são amparados em legislação, deixa ao solicitante do serviço a decisão pela aquisição do veículo vistoriado, tendo por base as observações lançadas no respectivo laudo que, apesar de implicar em possível desvalorização do veículo ou em hipóteses para não aprovação em companhias de seguro, não foram utilizadas para o resultado final do laudo que lhe foi entregue, uma vez que desprovidas de amparo legal.

**INFORMAÇÃO USADA NA CONSULTA: QTX1E84**

DATA DA PESQUISA: 23/12/2025



13:04:07



DATA DA IMPRESSÃO: 23/12/2025



13:58:36

**RESTRIÇÕES****MULTAS E DÉBITOS****INDÍCIO DE SINISTRO****COMUNICAÇÃO DE VENDA****ROUBO E FURTO****VENDA DIRETA****LEILÃO****REMARKETING****DUPLICIDADE DE MOTOR****CHASSI REMARCADO****RENAJUD****OUTROS ALERTAS****BASE ESTADUAL**

ANO FABRICAÇÃO: **2019**  
MARCA / MODELO: **I/VW AMAROK V6 EXTR AC4**  
COMBUSTÍVEL: **DIESEL**  
TIPO VEÍCULO: **CAMINHONETE**

ANO MODELO: **2020**  
COR: **PRETA**  
ESPÉCIE: **ESPECIAL**  
CATEGORIA: **1 - PARTICULAR**

**FICHA TÉCNICA**

PASSAGEIROS: **5**  
CILINDRADAS: **2967**  
CAPAC. DE CARGA:   
QTD. DE EIXOS: **2**  
PROCEDÊNCIA: **IMPORTADA**  
POTÊNCIA: **225**  
CMT/PBT: **3.29/3.29**

**FICHA CADASTRAL**

DATA EMISSÃO CRV: **2025**  
MUNICÍPIO PLACA: **LIMEIRA-SP**  
CHASSI: **WV1DA22H7LA004158**  
TIPO CHASSI: **NORMAL**  
DT LICENCIAMENTO: **23/06/2025**  
RENAVAM: **1220849038**  
SITUAÇÃO VEÍCULO: **EM CIRCULACAO**

**AGREGADOS (ESTADUAL)**

CAIXA DE CÂMBIO: **Não Informado**  
Nº MOTOR: **DDX123461**

**AGREGADOS (FÁBRICA)**

CAIXA DE CÂMBIO:   
Nº MOTOR: **DDX123461**  
CARROCERIA:

**RESTRIÇÕES (ESTADUAL)**

BLOQUEIO FURTO: **NADA CONSTA**  
BLOQUEIO: **NADA CONSTA**  
ADMINISTRATIVA: **NADA CONSTA**  
TRIBUTÁRIA: **NADA CONSTA**  
JUDICIAL: **NADA CONSTA**  
FINANCEIRA: **ALIENAÇÃO FIDUCIÁRIA**  
RENAJUD: **NADA CONSTA**

RESTRIÇÕES (NACIONAL)

RESTRIÇÃO 1:	NADA CONSTA	RESTRIÇÃO 2:	ALIENAÇÃO FIDUCIÁRIA
RESTRIÇÃO 3:	NADA CONSTA	RESTRIÇÃO 4:	NADA CONSTA

MULTAS/DÉBITOS

DETRAN:	0,00	MUNICIPAIS:	0,00
DER:	880,41	POL. ROD. FEDERAL:	0,00
DERSA:	0,00	RENAINF:	0,00
CETESB:	0,00	IPVA:	0,00
DPVAT:	0,00	MULTAS:	0,00
LICENCIAMENTO:	0,00		

INSPEÇÃO AMBIENTAL

NAO CONSTA INSPECAO AMBIENTAL

PROPRIETÁRIO(S)

PROPRIETÁRIO ATUAL:	LEO RODRIGUES ROLAND LINO
PROPRIETÁRIO ANTERIOR:	

COMUNICAÇÃO DE VENDA

NÃO CONSTA COMUNICAÇÃO DE VENDAS

GRAVAME

FINANCEIRA:	ALIENAÇÃO FIDUCIÁRIA	CGC FINANCEIRA:	
Nº CONTRATO:		VIGÊNCIA CONTR.:	
ARRENDATÁRIO:	LEO RODRIGUES ROLAND LINO	INFORMANTE FINAN:	NÃO DISPONÍVEL
NOME AGENTE	SAFRA CRED FIN INV SA	DT INCLUSÃO FN.:	NÃO DISPONÍVEL

INTENÇÃO RESTRIÇÃO FINANCEIRA

NÃO CONSTA INTENÇÃO DE RESTRIÇÃO FINANCEIRA

BASE AGREGADOS (DADOS FABRIL)

PLACA:	QTX1E84	CHASSI:	WV1DA22H7LA004158
MARCA/MODELO:	I/VW AMAROK V6 EXTR AC4	ANO FAB/MODELO:	2019/2020
COR:	Preta	COMBUSTÍVEL:	Diesel
TIPO DE VEÍCULO:	Caminhonete	ESPÉCIE:	Especial
MUNICÍPIO / UF:	BARREIRAS / BA	UF ORIGEM:	BA

INFORMAÇÕES TÉCNICAS

MOTOR:	DDX123461	POTÊNCIA:	225
CAMBIO:		CAP. MAX. TRAÇÃO:	600.0
CILINDRADAS:	2967	TIPO CARROCERIA:	ABERTA/CABINE DUPLA
SITUAÇÃO CHASSI:	N	SITUAÇÃO VEÍCULO:	S
NUMERO EIXOS:	2	PESO BRUTO TOTAL:	329.0
NUM. TERC. EIXO:		CAP. DE CARGA:	106.0
NUM. EIXO TRAS.:			

RESTRIÇÕES - NACIONAL (Cortesia)

COMUN. VENDA:	NÃO	ROUBO E FURTO:	NÃO
RENAINF (MULTAS):	SIM	INDICADOR ALARME:	NÃO
RECALL:	NÃO	INDICADOR LEILÃO:	NÃO
RENAJUD:	NÃO		

## OUTRAS RESTRIÇÕES

RESTRIÇÃO 1: ALIENACAO FIDUCIARIA

RESTRIÇÃO 2: SEM RESTRICAO

RESTRIÇÃO 3: SEM RESTRICAO

RESTRIÇÃO 4: SEM RESTRICAO

## HISTÓRICO DE CSV

 FORAM ENCONTRADOS 1 CSV EMITIDO(S)

IDENTIFICAÇÃO: 008292487552021

 [BAIXAR CSV](#)

## RECALL

 NENHUM RECALL PENDENTE ENCONTRADO.

## ROUBO E FURTO

 NÃO EXISTE ALERTA DE ROUBO E FURTO ATIVO

 NÃO HÁ REGISTROS DE HISTÓRICO DE ROUBO E FURTO NAS BASES CONSULTADAS

## LEILÃO

 NENHUM REGISTRO DE LEILÃO ENCONTRADO.

## INDÍCIO DE SINISTRO / INDENIZAÇÃO INTEGRAL (BASE HISTÓRICA)

 NÃO FORAM ENCONTRADOS REGISTROS NAS BASES CONSULTADAS.

ATENÇÃO: ESTAS INFORMAÇÕES SÃO INDICATIVAS E BASEADAS EM FONTES DE DADOS HISTÓRICAS. É FUNDAMENTAL REALIZAR UMA VISTORIA FÍSICA NO VEÍCULO PARA VERIFICAR QUALQUER EVIDÊNCIA DE ACIDENTES E SEUS POSSÍVEIS IMPACTOS.

## OUTROS ALERTAS

 FORAM ENCONTRADOS OUTROS ALERTAS!

LAUDO MÉDIA MONTA / GRANDE MONTA / GNV / ALTERAÇÃO DE CARACTERÍSTICAS / SINISTRO RECUPERADO

OBSERVAÇÃO: VERIFIQUE O MOTIVO DA EMISSÃO DO CSV. ALGUNS CASOS PODEM INDICAR MÉDIA OU GRANDE MONTA.

#### TERMO DE CIÊNCIA DO CONTRATANTE

Estas informações são confidenciais e deverão ser utilizadas, única e exclusivamente, para orientação complementar das transações comerciais da empresa contratante (**VAMPRE PERICIAS E VISTORIAS AUTOMOTIVA LTDA**) desta pesquisa, responsabilizando-se civil e criminalmente por danos que ocasionar a terceiros, quando utilizadas em desacordo com a legislação em vigor. A responsabilidade da AutoSCORE limita-se a transmitir fielmente as informações sobre veículos automotores registrados em Bases de Dados públicas e privadas detentoras das informações.

As informações exibidas nesta consulta são as que se encontram disponíveis na data e hora da consulta nas Bases de Dados públicas ou privadas, cabendo ao contratante em caso de dúvida ou divergência, consultar diretamente o órgão competente. Para registros de leilão podem demorar até **40 dias para que a informação seja captada**.

O **Contratante** declara ter ciência que todas as informações prestadas no corpo desta consulta visam exclusivamente colaborar com o processo de averiguação de procedência do veículo, servindo apenas como uma ferramenta de análise prévia e não como elemento de decisão única para vistoria ou comercialização do veículo. O levantamento das informações veiculares via consulta eletrônica jamais pode substituir a consulta do órgão oficial especialmente pelo fato de que as informações podem ser acrescidas, modificadas ou retiradas de forma 'on-line' pelos órgãos públicos, instituições financeiras e seguradoras.

Declaro também que estou ciente que devo observar o CRLV do veículo para identificar possíveis restrições de sinistros ou acidentes do Detran que são apresentados na forma RESTRIÇÃO ou no próprio CRLV do veículo.